

14 Juni 2019

Statistics

IHSG 6,273 -0.05%
Dow 26,107 +0.39%
EIDO 25.37 -0.43%
Nikkei 21,000 -0.14%
IDR Rp 14,270 +0.25% (↓)
CPO Aug RM 2,008/MT +2.03%
Oil Close USD 52.28/barrel +1.97%
Oil Open USD 51.95/barrel -0.63%
ICENewcastleCoalJul\$72.25/MT -4.09%
Gold USD 1,348.20/ Troy ounce +0.33%

CORPORATE ACTIONS

TYPE – CODE – CumDate – AMT

T : Tentative, F : Final

RIGHT (Exc Price, Cumdate):

RIGHT (Exc Price, Trading Period):

HOME – Rp 100 – 14 Jun – 27 Jun

MAMI – Rp 100 – 19 Jun – 25 Jun

BBYB – Rp 338 – 19 Jun – 25 Jun

STOCK SPLIT (Ratio, Cumdate):

WARRANT (Exc Price, Cumdate):

DIVIDEN TUNAI (cumdate):

ICBP – Rp 137 – 14 Jun (F)

INDF – Rp 171 – 14 Jun (F)

KINO – Rp 32 – 14 Jun (F)

JRPT – Rp 24 – 17 Jun (F)

FAST – Rp 32 – 18 Jun (F)

PLIN – Rp 588 – 18 Jun (F)

DVLA – Rp 70 – 19 Jun (F)

HRTA – Rp 7 – 19 Jun (F)

IPO:

Bali Bintang Sejahtera Tbk (BOLA) – 17 Jun (F)

Communication Cable Systems Indonesia Tbk (CCSI) – 18 Jun (F)

Golden Flower Tbk – 26 Jun (T)

BimaSakti Pertiwi Tbk – 2 Jul (T)

Indonesia Tobacco Tbk – 4 Jul (T)

Eastparc Hotel Tbk – 5 Jul (T)

RUPS (Cum date, HariPelaksanaan):

ELTY – 21 Jun – 18 Jul

IDPR – 24 Jun – 19 Jul

BRPT – 24 Jun – 19 Jul

IKBI – 25 Jun – 22 Jul

NIPS – 26 Jun – 23 Jul

TDPM – 29 Jun – 25 Jul

SMDM – 1 Jul – 26 Jul

ISAT – 5 Jul – 1 Aug

PROFINDO RESEARCH 14 JUNI 2019

Bursa Amerika berbalik menguat yang terdorong oleh sektor energy dan saham Disney. Sektor energy menguat setelah insiden serangan tanker minyak di teluk Oman melambungkan harga minyak. Saham Disney meningkat tajam setelah Morgan Stanley menaikkan target price dari \$135 menjadi \$160 karena layanan baru streaming perusahaan dapat meningkatkan pelanggan global. Indeks Dow Jones +0.39%, S&P 500 +0.43% dan Nasdaq +0.57%.

Bursa Eropa juga ditutup menguat terbantu oleh sektor energy dan juga telekomunikasi yang didorong oleh lelang jaringan 5G di Jerman. Dari Inggris, Perdana Menteri Luxemburg mengingatkan bahwa tidak akan ada negosiasi ulang Brexit. Indeks FTSE 100 +0.01%, DAX +0.45%, CAC 40 +0.01% dan Stoxx +0.16%.

Harga minyak mentah dunia berakhir menguat akibat kekhawatiran terganggunya aliran perdagangan minyak setelah terjadi serangan dua kapal tanker minyak di teluk Oman yang merupakan salah satu pengiriman utama dunia.

IHSG pada perdagangan kemarin bergerak mixed dan ditutup melemah tipis akibat aksi profit taking dan juga sentiment global. Kami perkirakan indeks pada pergerakan hari ini masih akan bergerak konsolidasi untuk menentukan arah pergerakan jangka panjang dengan mencoba untuk breakout MA50. Rentang pergerakan indeks berada pada level 6209-6334. Saham yang dapat diperhatikan yaitu ACES (buy), WTON (buy), CTRA (SoS), TKIM (buy), SSIA (buy), ESSA (buy).

Selengkapnya www.profindo.com

DISCLAIMER ON

News Update

PT Adhi Karya (Persero) Tbk (ADHI) mengantongi dana segar dari realisasi pembayaran ketiga untuk pekerjaan light rail transit Jakarta, Bogor, Depok, dan Bekasi Tahap I senilai Rp1,2 triliun. Sebelumnya, ADHI juga telah menerima pembayaran pertama untuk progres pekerjaan September 2015—September 2017 senilai Rp3,4 triliun di luar pajak. Selanjutnya, pembayaran kedua untuk progres Oktober 2017—Juni 2018 senilai Rp2,5 triliun di luar pajak. Sehingga dari total kontrak senilai Rp20,2 triliun di luar pajak, ADHI telah menerima pembayaran senilai Rp7,1 triliun di luar pajak. ADHI telah mengajukan rencana pembayaran keempat untuk progres dari Oktober 2018 sampai dengan Maret 2019. Jumlah yang diajukan senilai Rp2,8 triliun di luar pajak. (Bisnis)

PT Indofood CBP Sukses Makmur Tbk (ICBP) merilis Indomie goreng rasa Chitato pada pertengahan Mei kemarin. Inovasi produk ini memperkuat posisi perseroan sebagai pemimpin pasar mi instan menggarap segmen

Perbandingan PER & PBV

	SECTOR	PER	PBV
AALI	AGRI	128.87	1.00
LSIP	AGRI	49.74	0.92
SIMP	AGRI	(42.93)	0.30
SSMS	AGRI	109.70	2.33
AGRI		61.35	1.14
ASII	AUTOMOTIVE	14.56	1.00
IMAS	AUTOMOTIVE	3.00	0.71
AUTO	AUTOMOTIVE	10.96	0.61
GJTL	AUTOMOTIVE	3.37	0.38
AUTOMOTIVE		7.97	0.68
BBCA	BANKS	29.21	4.46
BBNI	BANKS	9.82	1.38
BBRI	BANKS	15.70	2.63
BBTN	BANKS	9.62	1.13
BDMN	BANKS	12.01	1.08
BJBR	BANKS	9.88	1.42
BJTM	BANKS	5.70	1.04
BMRI	BANKS	12.50	1.87
BANKS		13.06	1.88
INTP	CEMENT	47.89	3.20
SMCB	CEMENT	(23.47)	1.83
SMGR	CEMENT	63.13	2.00
SMBR	CEMENT	120.44	2.64
CEMENT		52.00	2.42
GGRM	CIGARETTE	15.93	3.20
HMSB	CIGARETTE	29.91	10.17
CIGARETTE		22.92	6.69
PTPP	CONSTRUCTION	18.80	0.80
TOTL	CONSTRUCTION	6.70	1.61
WIKA	CONSTRUCTION	18.73	1.22
WSKT	CONSTRUCTION	9.14	0.88
WTON	CONSTRUCTION	17.35	1.61
ADHI	CONSTRUCTION	18.65	0.88
ACST	CONSTRUCTION	(2.45)	0.67
CONSTRUCTION		12.42	1.09
ICBP	CONSUMER	21.88	4.81
INDF	CONSUMER	11.45	1.19
UNVR	CONSUMER	48.79	37.80
CONSUMER		20.53	10.95
MAPI	RITEL	19.96	2.42
RALS	RITEL	35.60	2.81
ACES	RITEL	32.49	6.90
LPPF	RITEL	17.86	5.75
RITEL		26.48	4.47
AKRA	OIL&GAS	22.38	1.78
ELSA	OIL&GAS	8.52	0.77
PGAS	OIL&GAS	12.96	1.03
OIL&GAS		14.62	1.19
APLN	PROPERTY	5.10	0.27
ASRI	PROPERTY	6.79	0.69
BSDE	PROPERTY	10.87	0.87
CTRA	PROPERTY	17.66	1.18
KIJA	PROPERTY	19.11	0.96
LPCK	PROPERTY	0.57	0.18
LPKR	PROPERTY	35.48	0.24
PWON	PROPERTY	12.20	2.17
SMRA	PROPERTY	105.38	3.66
PROPERTY		23.68	1.13
TBIG	TELECOM	26.18	4.88
TLKM	TELECOM	15.88	3.14
TOWR	TELECOM	19.57	4.38
TELECOM		20.55	4.13

premium. Segmen mi instan memang menjadi penopang penjualan ICBP. Hingga kuartal I/2019, penjualan bersih mi instan mencapai Rp7,45 triliun atau setara dengan 66,21% dari total penjualan bersih sebesar Rp11,26 triliun. Perseroan juga melakukan penetrasi penjualan ritel melalui e-store seperti Tokopedia, Elevation, dan IDMarco. Inovasi dan strategi tersebut diharapkan dapat mendorong pendapatan perseroan yang ditargetkan dapat tumbuh pada level high single digit. (Bisnis)

Emiten logistik, PT Sidomulyo Selaras Tbk (SDMU) sedang mencari suntikan dana segar guna melunasi utang perseroan yang akan jatuh tempo pada tahun ini senilai Rp150 miliar. Saat ini perseroan sedang menyiapkan dua skema melalui medium term note (MTN) atau rights issue. Selain untuk pelunasan, dana yang berhasil dihimpun tersebut akan digunakan perseroan untuk peremajaan armada. Pada tahun ini terdapat 20 kendaraan yang harus diremajakan agar kinerja perseroan tetap optimal. (Bisnis)

PT Pakuwon Jati Tbk (PWON) mengalokasikan capex senilai Rp2,6 triliun (+33% YoY) pada tahun ini termasuk dengan pembelian lahan. Hingga kuartal I/2019 sudah terserap Rp391 miliar (15,03%). Lebih detail, serapan belanja modal tersebut sebanyak Rp42 miliar untuk pembelian tanah dan sisanya pembangunan proyek di Pakuwon mall, Kota Kasablanka, EastCoast Mansion dan Tunjungan Plaza 6. Tahun ini melakukan penambahan 100.000 m2 untuk gedung perkantoran di Kawasan mall Kota Kasablanka Kuningan, Jakarta Selatan dan di kawasan ritel Tunjungan Plaza enam, Surabaya. Selain perkantoran, PWON juga akan membangun 2 hotel baru dengan total 500 kamar di Westin dan Four points di kawasan Pakuwon Mall Surabaya. (Bisnis)

PT Indosat Ooredoo Tbk (ISAT) tengah menjajaki opsi untuk menjual menara yang dimiliki perseroan. Namun Perseroan belum bisa menjelaskan secara detail klasifikasi menara yang akan dijual. Perseroan menargetkan bisa memperkuat jaringan 4G di Indonesia dengan menambah 18.000 Base Transceiver Station [BTS] (+80% YoY). Dana belanja modal sampai dengan kuartal I/2019 terpakai sebanyak Rp2,2 triliun. Sebagian besar capex digunakan untuk membangun dan meningkatkan infrastruktur jaringan telekomunikasi. (Bisnis)

Emiten properti, PT Sentul City Tbk (BKSL) menilai daya beli masyarakat untuk produk properti mulai pulih menjelang akhir semester I/2019. ada beberapa faktor pertumbuhan penjualan perseroan pada semester I/2019. Pertama, mulai dioperasikannya LRT Jakarta-Bogor yg stasiunnya berada di sentul. Kedua, mulai beroperasinya AEON Mall dan IKEA terbesar mulai Desember tahun ini. Saat ini, BKSL tengah mengembangkan superblok Centerra di Central Business Distric (CBD) Sentul City, Bogor, seluas 7,8 ha. Superblok Centerra itu terdiri atas AEON Mall, Apartemen Verdura, Saffron Noble Residence, Opus Park Towers, Gedung Perkantoran Centerra, AEON Mall, dan Condotel. (Bisnis)

PROFINDO TECHNICAL ANALYSIS 14 Juni 2019

ACES



PT Ace Hardware Indonesia Tbk

Pada perdagangan Kamis 13 Juni 2019 ditutup pada level 1800 atau menguat Rp 30. Secara teknikal Candle terbentuk **White Candle** mengindikasikan **Bullish**. Indikator Stochastic Uptrend. Volume menunjukkan trend pembelian meningkat.

BUY
Target Price 1860
Stoploss < 1780

WTON



PT Wijaya Karya Beton Tbk

Pada perdagangan Kamis 13 Juni 2019 ditutup pada level 565 atau menguat Rp 15. Secara teknikal pola terbentuk **Cup & Handle** mengindikasikan **Bullish**. Indikator Stochastic Uptrend. Volume menunjukkan trend pembelian meningkat.

BUY
Target Price 645
Stoploss < 550

CTRA



PT Ciputra Development Tbk

Pada perdagangan Kamis 13 Juni 2019 ditutup pada level 1075 atau menguat Rp 30. Secara teknikal pola terbentuk **Cup & Handle** mengindikasikan **Bullish**. Indikator Stochastic Uptrend. Volume menunjukkan trend pembelian meningkat.

Sell On Strength
Take profit 1100

TKIM



PT Pabrik Kertas Tjiwi Kimia Tbk

Pada perdagangan Kamis 13 Juni 2019 ditutup pada level 10625 atau menguat Rp 400. Secara teknikal pola terbentuk **Cup & Handle** mengindikasikan **Bullish**. Indikator Stochastic Uptrend. Volume menunjukkan trend pembelian meningkat.

BUY
Target Price 11500
Stoploss < 10400

SSIA

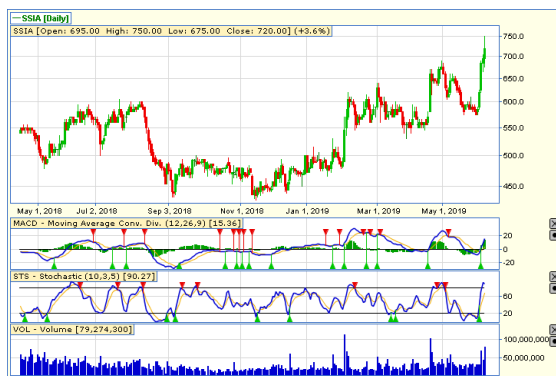

PT Surya Semesta Internusa Tbk

Pada perdagangan Kamis 13 Juni 2019 ditutup pada level 720 atau menguat Rp 25. Secara teknikal pola terbentuk **Break Out Triangle** mengindikasikan **Bullish**. Indikator Stochastic Uptrend. Volume menunjukkan trend pembelian meningkat.

BUY
Target Price 790
Stoploss < 700

ESSA



PT Surya Citra Media Tbk

Pada perdagangan Kamis 13 Juni 2019 ditutup pada level 328 atau menguat Rp 20. Secara teknikal pola terbentuk **Break Out Triangle** mengindikasikan **Bullish**. Indikator Stochastic Uptrend. Volume menunjukkan trend pembelian meningkat.

BUY
Target Price 392
Stoploss < 320

Profindo Research Team:

Yuliana
(Research Analyst)
yuliana@profindo.com
Ext 713

Dimas W.P. Pratama, CSA®
(Technical Analyst)
Dimas.wp@profindo.com
Ext 715

Michael Filbery
(Research Analyst)
michael.filbery@profindo.com
Ext 714

Profindo Equity Sales Team

Jessie James
(Head of Equity Sales)
jessie.james@profindo.com
Ext 314

Prasetyo Nugroho
(Head of Dealing)
prasetyo.nugroho@profindo.com
Ext 306

Gabriella Pratiwy
(Head of Marcom & OLT)
Gabriella.pratiwy@profindo.com
Ext 600

KANTOR PUSAT

Permata Kuningan Building, 19F
Jl. KuninganMulia, Kav. 9C, Guntur Setiabudi
South Jakarta 12980
Phone : +62 21 8378 0888
Fax : +62 21 8378 0909
WA : 0818 0772 5505
FB : ProclickProfindo
IG : @profindosekuritas
Telegram : RanGers Stock Community
Twitter : proclickRG

PERWAKILAN SERANG

IDX Indonesia Stock Exchange
Jl. Veteran No 39-40
Cimuncang, Kota Serang
Banten 42117

DISCLAIMER

This research report is prepared by PT PROFINDO SEKURITAS INDONESIA for information purposes only and is not to be used or considered as an offer or the solicitation of an offer to sell or to buy or subscribe for securities or other financial instruments. The report has been prepared without regard to individual financial circumstance, need or objective of person to receive it. The securities discussed in this report may not be suitable for all investors. The appropriateness of any particular investment or strategy whether opined on or referred to in this report or otherwise will depend on an investor's individual circumstance and objective and should be independently evaluated and confirmed by such investor, and, if appropriate, with his professional advisers independently before adoption or implementation (either as is or varied).